～階段ホール床工事～

工事前

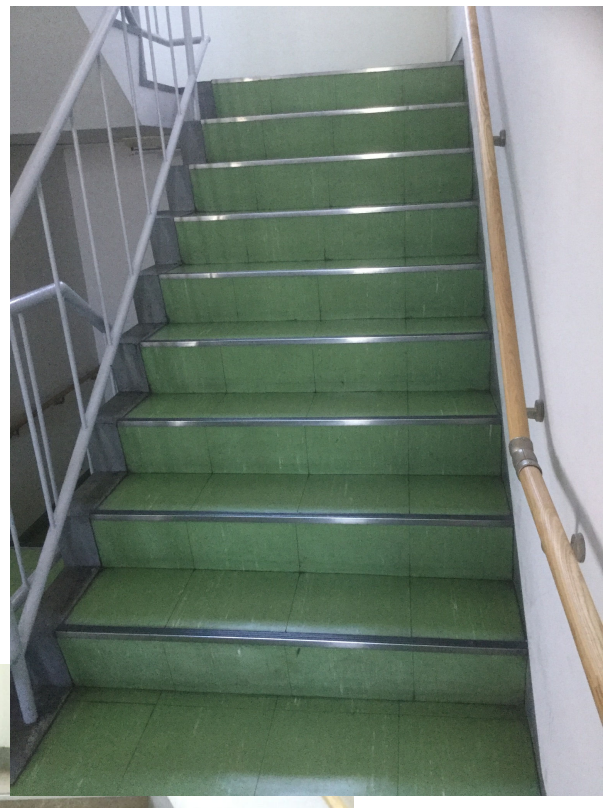

施工中

完成